© G. Gobet-Fanny

24h top chrono sur la Voie Bleue

Faites un stop dans la ville impériale d'Auxonne où vous découvrirez le port et ses fortifications Vauban. Puis, direction Saint-Jean-de-Losne, cité fluviale par excellence où vous pourrez déguster une pôchouse bien méritée et faire un tour de canoë.

Conseil d'expert : ***pensez à réserver une nuit au Numéro 7 à Pontailler-sur-Saône pour un séjour au bord de la Voie Bleue.***

48H sur la Voie des Vignes

De Marsannay-la-Côte à Santenay, prenez le temps de vous arrêter dans les plus beaux villages de la Route des grands crus. Faites une halte chez les prestataires labellisés Accueil Vélo et Vignobles & Découvertes.

Conseil d'expert : ***faites une pause épicurienne au restaurant « Les Pinardiers » à Savigny-lès-Beaune et pour bichonner votre vélo, rendez-vous à la Solexerie de Nuits-Saint-Georges !***

© M. Perron

La Voie des Vignes et la voie verte du Canal de Bourgogne sont labellisées Vélo & Fromages, profitez-en pour une pause gourmande !

Les vignerons sont heureux de vous faire découvrir leur métier et leurs terroirs. Les paysages que vous traverserez nécessitent de nombreux soins tout au long de l'année. Pour votre sécurité et une bonne cohabitation, soyez vigilants à proximité des engins que vous croiserez et respectueux envers les personnes qui œuvrent dans les vignes.

72h pour traverser la Côte-d'Or le long du Canal de Bourgogne

Au départ de Montbard, empruntez la voie verte du Canal de Bourgogne sur plus de 160 km jusqu'aux bords de Saône et la Voie Bleue. En chemin, découvrez des sites emblématiques comme l'Abbaye de Fontenay, Flavigny-sur-Ozerain, Châteauneuf et Saint-Jean-de-Losne après Dijon.

Conseil d'expert : ***ne manquez pas le MuséoParc Alésia, ou encore la fabrique de pain d'épices Mulot & Petitjean à Dijon.***

La Côte-d'Or dans votre poche

Découvrez plus de 200 balades à faire à pied, à vélo, en voiture, en VTT et même en canoë ! Toutes sont disponibles gratuitement sur l'application mobile. Pour la télécharger, rien de plus simple : rendez-vous sur l'Appstore, Google Playstore, ou scannez le QR Code.

En côte-d'Or, l'histoire est dans notre nature !

La Côte-d'Or, au fil de la Seine

Deux nouveaux itinéraires au départ des Sources de la Seine vous attendent pour sillonner les routes de Côte-d'Or et rejoindre Châtillon-sur-Seine. Laissez-vous embarquer par ces itinéraires vélos qui vous feront découvrir la nature du Pays Châtillonnais et ses plus beaux coins de verdure !

© R. Krebel

Les Sources de la Seine

BIENVENUE EN CÔTE-D'OR,

1ère destination nature-patrimoine entre Paris et Lyon !

© A. Fournier

Le château de Fontaine-Française

Une journée entre Champagne et Bourgogne !

À vélo, c'est la déconnexion assurée ! Entre campagne et paysages verdoyants, profitez de cet itinéraire bucolique avant de faire une pause au Mirabellum de Mirebeau-sur-Bèze, un centre d'interprétation dédié au passé gallo-romain de la commune.

Conseil d'expert : ***Pour terminer la journée en beauté, montez à bord du Vélorail de la Vingeanne !***

Ayez le réflexe « Accueil Vélo »

La marque « Accueil Vélo » vous assure de trouver dans de nombreux établissements les services en adéquation avec les besoins de votre deux roues. Retrouvez la liste des loueurs et réparateurs de vélo labellisés en flashant ce QR Code ou sur ***www.lacotedorjadore.com***

© R. Krebel

Pour vous repérer sur votre itinéraire à vélo, suivez les panneaux «Tous en selle en Côte-d'Or avec le Département»

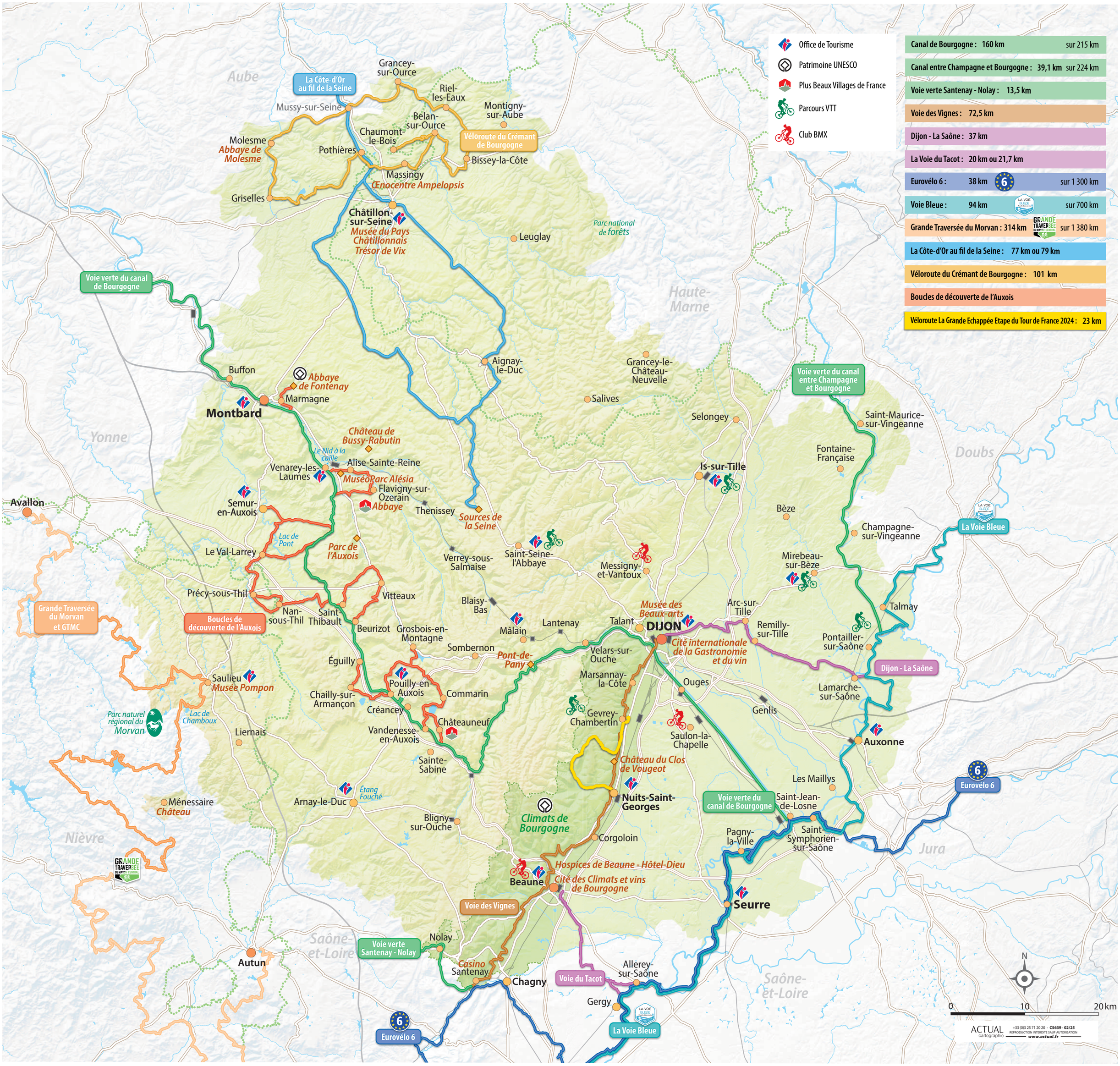

Edité par Côte-d'Or Attractivité - CS 13501 - 21035 Dijon Cédex France - Tél. 03 80 63 69 49
Couverture : Illustrat
Impression : Imprimerie COURAND et ASSOCIES – Mars 2025